



ふれあい

第23号

平成21年10月13日
発行：滝川市立病院
滝川市大町2丁目2-34
電話0125-22-4311
FAX0125-24-6010
編集：広報委員会
www.ned.taki.kawa.hokkai.do.jp

『高校生一日看護体験』

4校60名が参加

7月28日・29日・8月12日看護部主催の平成21年度高校生1日看護体験が行われました。

今年度は男子7人を含む60人が参加しました。例年は2日間のところ今年度は希望者が多く3日間の開催となりました。

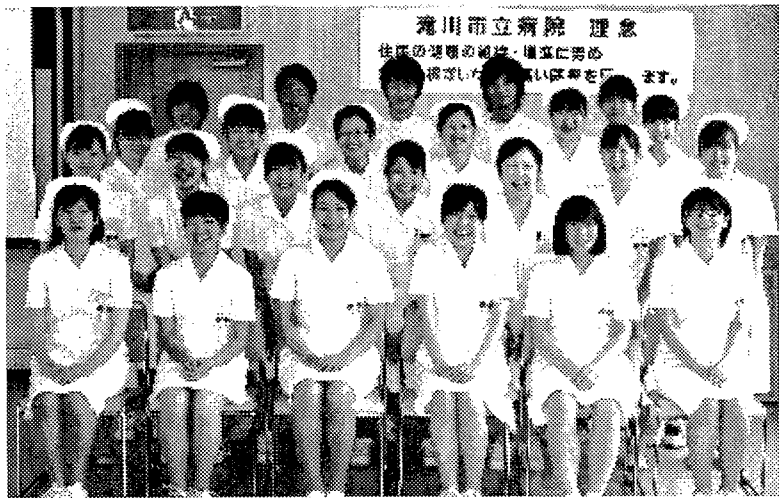

参加した高校生

今年度は男子7人を含む60人が参加しました。例年は2日間のところ今年度は希望者が多く3日間の開催となりました。毎年、行われていた高校生を対象としたこの体験には、看護師を目指す高校生や今後の自分に役立てるためなど様々な思いを抱いた高校生が参加しますが、今年度は看護師になりたい、看護学校を受験すると言う学生が殆どでした。



車椅子を押す高校生

初めて白衣を着て、ナースキャップを付けてもらい高校生は緊張と感激の面持ちでした。看護体験を始める前に、岩内栄

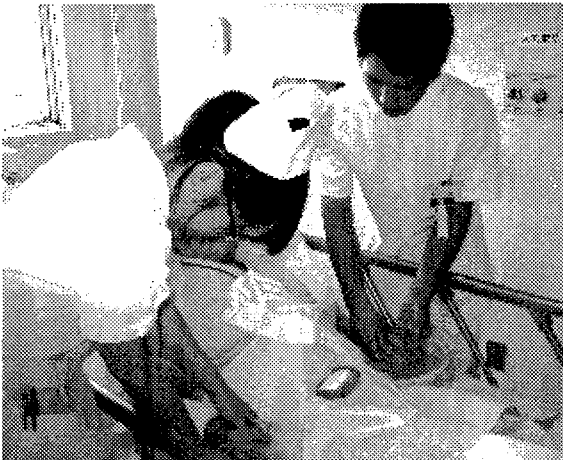

患者様の手洗いを介助する高校生



患者様の足浴を手伝う高校生

「説明やナイチンゲールの著書『看護覚え書き』について解かりやすく話がされました。その後各病棟に分かれての体験実習では、普段は経験できない看護師の仕事をしたり、患者様の気持ちになり車椅子を体験したり、また老人の足浴をし、「有難う」と感謝され感激し、看護の道を進む決意を新たにした学生もいました。昼は病院食を食へ、その後院内見学を行い、普段一般の方がかなか入る事のない薬局や検査室などを見学しました。

実習終了後、当看護学院の見学に参加する高校生も多く、その殆どが次年度受験を決めているとのことでした。

【1階診察室】

Q. 毎回呼ばれて返事をしますと、「お名前は？」と聞かれ名前を言います。行くたびに毎回自分から名前を言うのは変です。先生たちは私の顔をもう覚えてたでしょう何ヶ月も通ってるのですから。(一部略)

A. 当院では、処置、注射、採血、検査等を行う場合には患者様の名前を確認し、本人からも名前を言っていたら、患者様の取り違えなどの事故が起きないようにしています。

「意見は」もとてもな面もありますが、今後とも、患者様の安全の確保のために「理解」と「協力」をお願い致します。

Q. 診察の待ち時間が長すぎ。もっと流れよく出来ないものでしょうか？

A. 待ち時間について「迷惑をお掛けして申し訳ございません。待ち時間を出来る限り少なくするために予約患者数を決めて対応していますが、患者様には様々な症状の方がおり、診察時間を単一的にするのは難しく、また、予約患者様以外の診察もある事などから予約と併りに診察できない場合があります。

今後待ち時間の短縮に努めてまいりますので「協力」をお願い致します。

滝川はつらつ会

春の交流会と総会が終了しました

7月4日に滝川ふれあいの里で今年度初めての行事である、春の交流会と総会が行われました。

午前中はパークゴルフとパン作り体験に分かれ、それぞれ楽しい時間を過ごしました。

パークゴルフでは、ベテランの方から初心者の方まで和気あいあい、大変盛り上



がっていました。

パン作りは昨年、「この次は、菓子パンも作ってみたい。」という要望がありましたので、今年度は、ふれあいの里のパン作りの先生にご協力いただき、甘さ控えめの餡を使ったあんパンと毎年評判のバターロール作りに挑戦しました。

粉をふるい、生地を練り、餡を包むなど順調にパン作りが進み、焼き色も良い、ツヤツヤのふくらんだあんパンとバターロールが焼き上がりしました。

熱々のパンを試食し、美味しさに歓声があがっていました。来年は、「金時豆やレーズンを使ったパンやバターロールも作りたい。」と話していました。

お昼には和室に場所を移して、ヘルシーですが、見た目で満足できる、ふれあいの里の料理長考案メニューの昼食をいただきながら歓談し、楽しい

はつらつ会 院長先生を囲んで、熱々のパンを試食し、美味しさに歓声があがっていました。来年は、「金時豆やレーズンを使ったパンやバターロールも作りたい。」と話していました。

お昼には和室に場所を移して、ヘルシーですが、見た目で満足できる、ふれあいの里の料理長考案メニューの昼食をいただきながら歓談し、楽しい



パークゴルフ

ひとときを過ごしたほか、黒田院長から最近の糖尿病事情の話や会員の方から黒田院長への質問など自由にお話をしていただきました。

その後、平成21年度の総会を開催し、会員の皆様の御協力が無事に終了する事ができました。

解散の後は、温泉を楽しめる方や再びパークゴルフに回る方、久しぶりの再会をした方など会員同士親睦を深めていました。

滝川はつらつ会

平成21年度会員募集中

滝川はつらつ会では年間を通して会員を募集しています。この会は滝川市立病院に通院

建替え通信

事務部 改築推進室
内線287, 293, 300
<http://www.med.takikawa.hokkaido.jp>

当院の建替え工事よいよ本格化してきました。9月中旬から建物の骨格となる鉄骨の組み立てが始まっています。

写真①、②は新病院の特徴の一つである「免震装置」です。

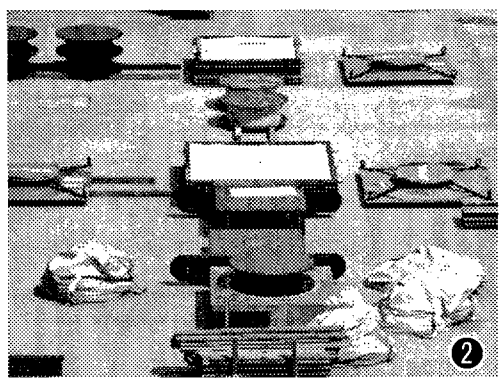
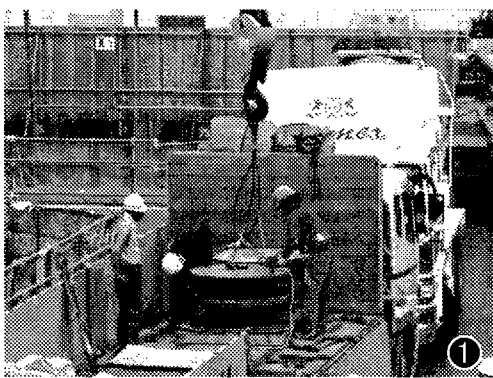

写真に写っている円筒状のものが免震構造です。ゴムを伸縮を利用するものやすべりや転がりを利用するものなど、4種類の部材を計134個設置します。

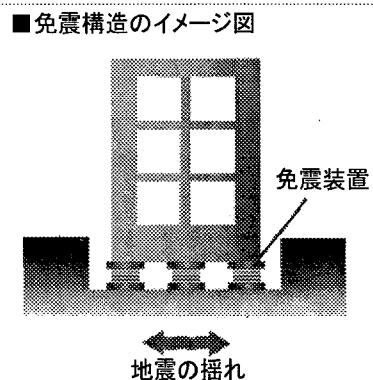

免震構造により、建物自体へのダメージや医療機器などの倒壊が最小限に抑えられ、耐震構造に比べ地震後の復旧が容易だというメリットがあります。

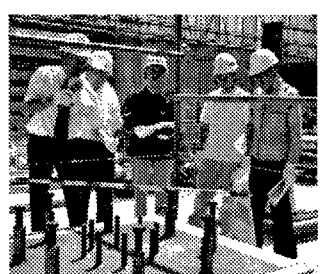

去る8月9日(日)に行なわれた市民対象の免震装置の現場見学会の様子(写真)。



③

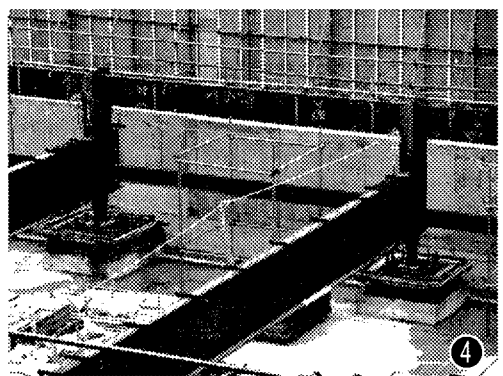

④

免震装置の設置が終わると、装置一つ一つの上に建物の柱となる鉄骨が載せられ、組み立ていきます(写真③、④)。



⑤

写真⑤はその鉄骨に型枠が組み立てられ、写真⑥は型枠にコンクリートが打設され、1階床の下地までができた様子です。



⑥

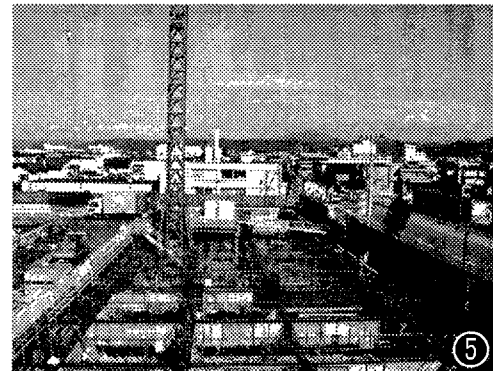

⑦

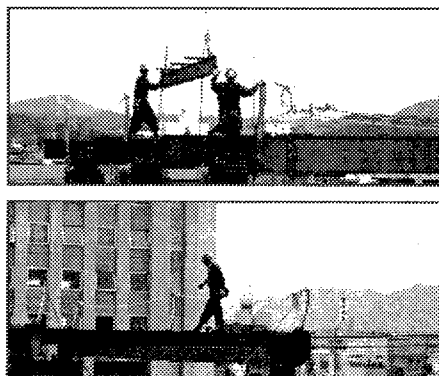
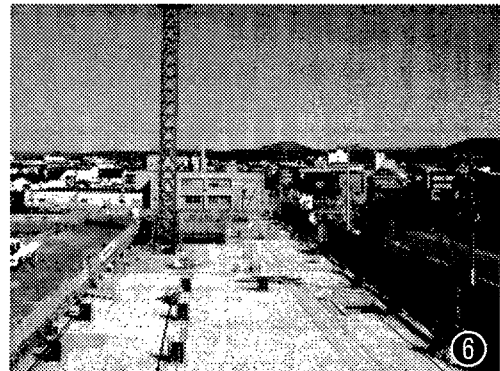

9月中旬からはよいよ建物の骨格となる鉄骨工事に入ってきており(写真⑦)、今までのよりさらに目に見える形で工事が進んでいきます。今年中には3階、4階まで鉄骨が組まれる予定です。

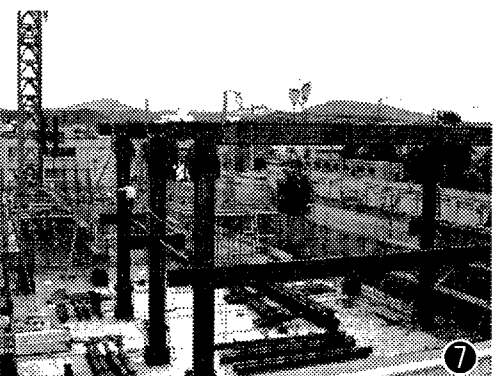

⑧

今後も安全を第一に考え、入院されている方、来院される方、付近の住民の皆さんになるべく迷惑をかけるまいよう配慮し工事を進めていきますので、ご協力をお願いします。

全館禁煙



平成21年12月1日(火)から、当院は館内全面禁煙となります! 皆様のご理解とご協力をお願いいたします。

病院長

している患者様やその御家族の方、滝川市立病院の様々な医療スタッフで作る会です。

患者様が医療スタッフの声を、医療スタッフが患者様の声を、また患者様同士がお互いの声を聞き、交流していただく場になっていきます。

はつらつ会では新年交流会、春・秋の交流会、院内で行われる糖尿病教室への自由参加などを通して親睦や知識を深めています。

日本糖尿病協会発行の月刊誌『さかえ』をお一人に1冊ずつ配布しています。

内容は全国の会員の方の声や最新の情報など興味深い話が沢山掲載されていて、会員の方には好評です。

この月刊誌は普通に購入すると1冊500円ですが、はつらつ会の会員であれば年会費2,500円で1年間もらえて、大変お得です。

入会は年間いつでもできます。入会の手続きも簡単で、申込用紙は内科外来でお渡ししています。

わからない事やお問い合わせはお気軽に内科外来看護師まで声をかけて下さい。

病院理念

住民の健康の維持・増進に努め、地域に根ざした質の高い医療を目指します。

基本方針

1. 地域の医療機関等と連携し、住民の生活に密着した最善の医療を提供します。
2. 安心して医療を受けられる環境を整え、職員の安全教育に努めます。
3. 合理的かつ効率的な病院運営により、健全経営に努めます。

外来診療担当曜日

(平成21年 10月 1日現在)

診療科		月	火	水	木	金	備 考
内 科	午前	黒田	武内	黒田DM	松橋	黒田	毎週水曜午前 糖尿病外来 月～金午前 循環器外来 毎月1回第3木曜日午前 呼吸器外来
		松橋	堤	堤	藤井	宮下	
		豊山	宮下	藤井	西村	飯田	
		深谷	飯田	西村	澤田	栗田	
	午後	武内	藤井	宮下	飯田	堤	
		西村	豊山	豊山	澤田	松橋	
内 視 鏡	午前	藤井	黒田 武内	宮下	黒田 堤	豊山	8:30開始(黒田、武内は8:00開始)
		平木	平木	平木	平木	平木	
小 児 科	午前	池本	辰巳	池本	辰巳	辰巳	毎月2回第2・第4木曜日 心臓外来 毎月1回 神経外来 毎月第1・4木曜日 三種混合ワクチン(1歳以下、要予約) 偶数月第3火曜日 内分泌外来 毎週木曜日午後 慢性外来
		辰巳	池本	辰巳	池本	池本	
外 科	午後	手術日	手術日	手術日	手術日	手術日	慢性外来 平木
		太田	星川	*岩山	星川	木村	
整形外科	午後	診療日	診療日	診療日	診療日	診療日	※診療日の担当医一覧は 外来にあります外来診療担当曜日をご確認ください。
		手術日	手術日	手術日	手術日	手術日	
皮 膚 科	午後	出張医	出張医		出張医	出張医	午前診療 月・火・木・金 9:00～ 毎週火・木曜日午後 予約診療 14:00～
		出張医	出張医		出張医	出張医	
泌尿器科	午後	松川	橋本	宮本	松川	橋本	午前診療 月～金 毎週月曜日午後 予約検査 毎週金曜日午後 予約検査・腎不全外来 腎臓内科(月1回不定期予約診療)10月1日(火)14:00～
		検査日	手術日	手術日	手術日	検査日 腎不全外来	
産婦人科	午前	出張医		出張医		出張医	
眼 科	午後	木下 董	木下 董	木下 董	木下 董	木下 董	
		検査日	検査日	出張医 手術日	出張医 手術日	検査日	
耳鼻咽喉科	午後	出張医			出張医		※診療日～月曜日・木曜日(午前診療) <受付時間>・月曜・木曜 7:30～11:30 <診療時間>・月曜・木曜 9:00～ ※休診日～火・水・金曜日
		出張医			出張医		
精神神経科	午後	藤原	梶	藤原	藤原	梶	予約外来 毎週水曜日 13:30～16:20 毎週木曜日 15:30～16:20
			入院患者 専門外来	予約外来 (梶)	予約外来 (梶)		
麻 酔 科	午後	岡崎	井上	岡崎	井上	井上	
		手術日	手術日	手術日	手術日	手術日	